

Válvula de purga automática

Automatic Drain Valve

434 300

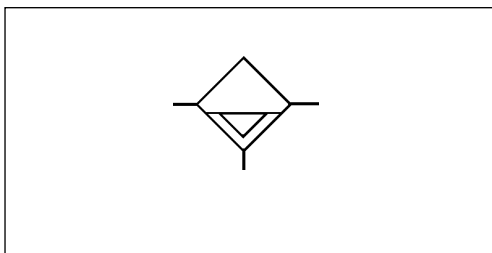
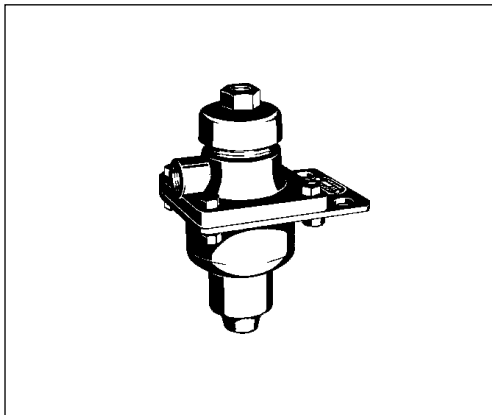

Propósito:

Proteger las válvulas, tuberías y cilindros contra la condensación, vaciando automáticamente el depósito del aire.

Requisitos para la instalación:

La boca 1 de la válvula se encuentra conectada al punto más bajo del depósito del aire. La tubería no tiene por qué montarse inclinada, ya que la presión existente en el circuito fuerza el paso del agua hacia la válvula. La boca de control 4 se encuentra conectada a un circuito del vehículo que experimenta frecuentes incrementos y disminuciones de la presión; se trata de la boca ideal para los equipos especiales de la válvula de seguridad. La válvula de purga debe montarse de tal forma que el orificio de purga quede orientado hacia abajo. Debido a que es posible que en el líquido de condensación exista suciedad, no debe montarse ningún equipo por debajo de la válvula de purga. La válvula se fija por medio de 2 tornillos M8.

Purpose:

To protect the valves, pipes and cylinders against condensate by automatically draining the air reservoir.

Installation Requirements:

Port 1 of the valve is connected to the lowest point of the air reservoir. The pipe does not have to be fitted at a gradient since the pressure in the line will force any water into the valve. Control Port 4 is connected to a

line on the vehicle which shows frequent increases and reductions in pressure; ideally this would be the port for special equipment on the unloader. The Drain Valve must be located in such a way that the drain hole points downwards. Because of the possibility of dirt being carried in the condensate, no equipment should be fitted below the Drain Valve. It is fastened by means of 2 screws M8.

Datos Técnicos / Technical Data:

Referencia Part Number	434 300 000 0
Presión de funcionamiento Operating pressure	max. 10 bar
Presión de control Control pressure	min. 4 bar
Medio Permissible media	Aire, agua, aceite air, water, mineraloil
Tamaño bocas Port thread size	M 12x1,5 - 12 prof. / deep
Peso Weight	0,4 kg

Instalación / Installation:

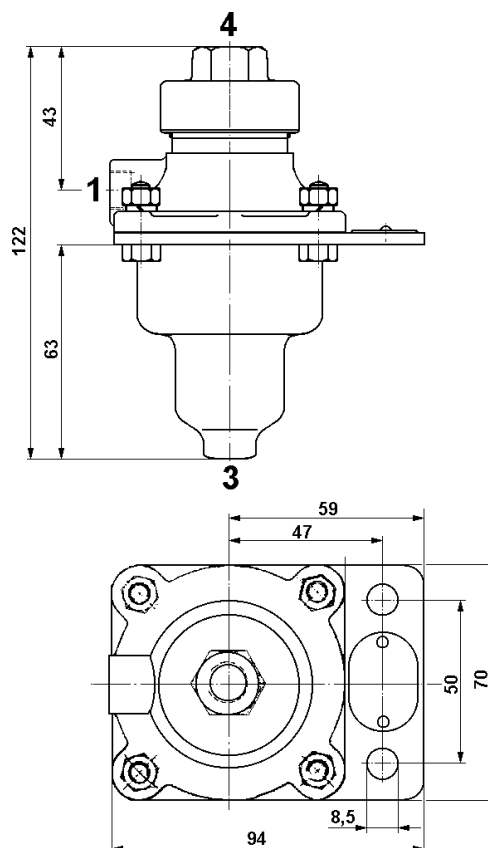

2